

GROSSE KREISSTADT ERDING
Gemarkung Altenerding

FREISTAAT BAYERN
LANDKREIS ERDING

GEMEINDE OBERDING
Gemarkung Oberding

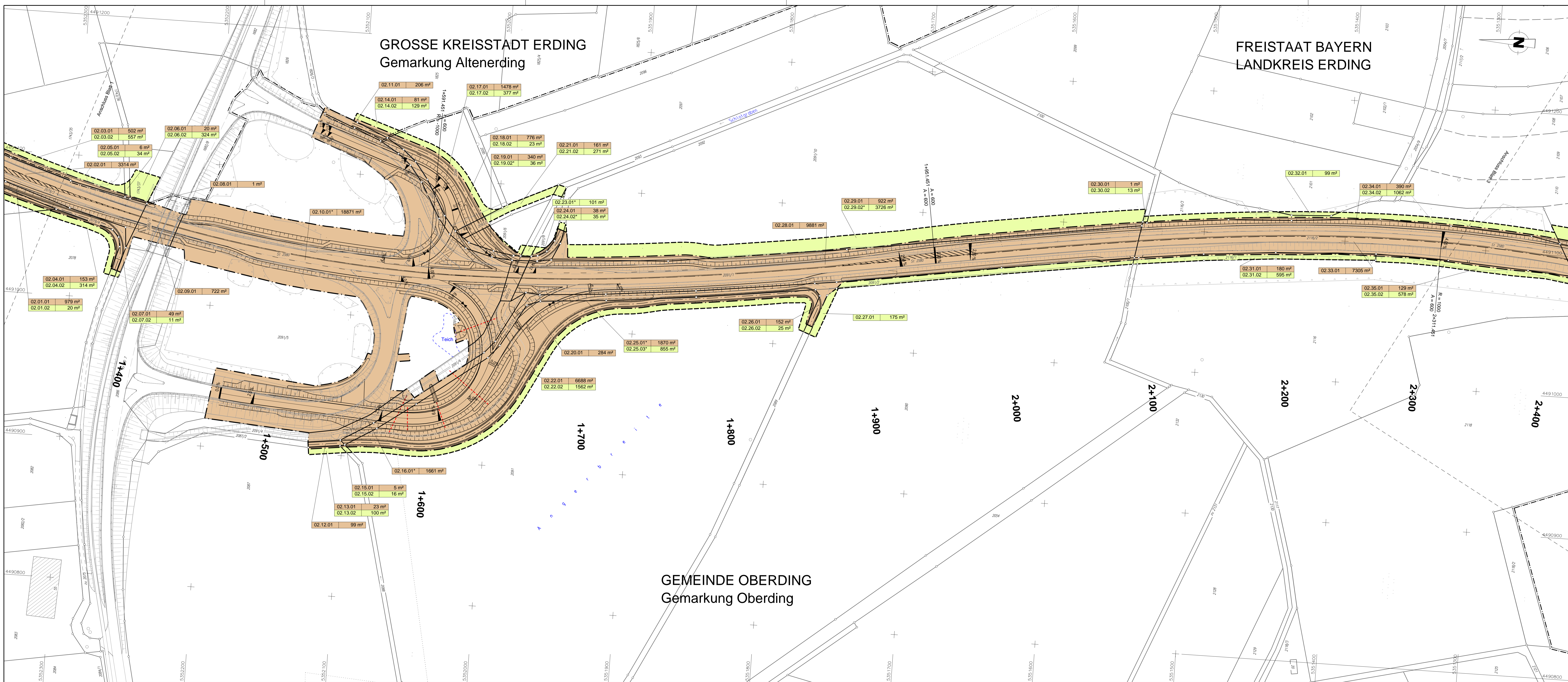

Zeichenerklärung

- Grunderwerb**
- vorübergehend in Anspruch zu nehmende Fläche
 - zu erwerbende Fläche
 - dauernd zu belastende Fläche
- 03.22.02* 528 m²** lfd. Nr. im Grunderwerbsverzeichnis / Größe der Teilfläche
 003 Nr. des Grunderwerbsplans
 22 lfd. Nr. des betroffenen Flurstücks
 02 Teilfläche eines Grundstücks
 * Die Teilfläche setzt sich aus mehreren Einzelflächen zusammen
- Zusammengehörigkeitspfeil
 Gemeindegrenze
 Flurstücksgrenze innerhalb / außerhalb des Baufeldes
 Flurstücksnummer
- 2015/11

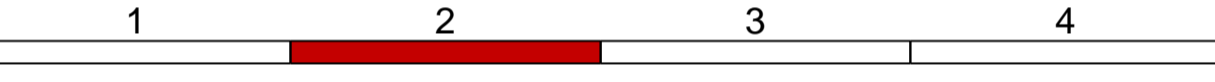

 IB Bulhoes & Partner Kellerstraße 3 113 84416 Taufkirchen (Vils) Tel.: 08984503190 Fax: 08984503191 E-Mail: info@ib-bulhoes.de Internet: http://www.ib-bulhoes.de	bearbeitet:	02.03.2015	Haar
	gezeichnet:	05.03.2015	Haar
	geprüft:	06.03.2015	Haar

Staatliches Bauamt Freising Fachbereich Straßenbau Winzerstraße 43 80797 München Tel. 089 30 797-0, Fax 089 30 797-215, E-Mail: post@stb.bayern.de		bearbeitet:		
		gezeichnet:		
		geprüft:	April 2015	Bonecke
		PSP Nr.:		
Projekt:				

Nr.	Art der Änderung	Datum	Zeichen

FESTSTELLUNGSENTWURF

Straßenbauverwaltung Freistaat Bayern Staatliches Bauamt Freising Straße / Abzchn.-Nr. / Station: St2580, 160, 0,318 bis St2580, 180, 2,753 PROJIS-Nr.:	Unterlage / Blatt-Nr.: 10,1 / 2 Grunderwerbsplan Bau-km 1+280 - Bau-km 2+350 Maßstab: 1 : 1000
--	---

St 2580, Flughafentangente Ost
 3-streifiger Ausbau zwischen der St 2084 und der B 388
 Bau-km 0+318 bis Bau-km 4+160

aufgestellt: Staatliches Bauamt Freising Dr. Braun, Baurat München, den 19.05.2015	Planbeglaubigt mit Siegel des der Regierung von Oberbayern Nr. 25-4364-5-2 München, 30.07.2015 Guggenberger Oberregierungsrat
---	--

